

**Réserve faunique**  
**La Vérendrye**  
 Parcours de canot-camping  
**Grande boucle**  
**Chochocouane No.63 (1/4)**  
 Longueur du parcours: 138 Km

0 500 1 000 1 500 2 000 2 500 m  
 1:60 000

Projection universelle transverse de Mercator (UTM)  
 Système de référence nord-américain de 1983 (NAD 83)  
 Quadrillage universel transverse de Mercator de 2 000 mètres  
 Zone 18  
 L'échelle numérique est valide seulement lors de l'impression du document à 100%

- Mise à l'eau
- Point kilométrique
- Stationnement
- Cours d'eau
- Parcours de canot
- Rapide / Obstacle
- Route tertiaire
- Sens du courant
- Sens du parcours
- Sentier de portage
- Cours d'eau, lac
- Milieu humide

**Site de canot-camping**

- 10-87 (2) Numéro du site
- Nombre d'emplacement
- Site de groupe avec réservation
- Site fixe avec réservation
- Site régulier

**⚠ EN NATURE, MA SÉCURITÉ, C'EST MA RESPONSABILITÉ**

**Les activités en plein air peuvent comporter certains risques.**  
 Vous devez vous assurer de posséder les compétences et les habiletés requises pour la pratique de l'activité choisie. Il est important de connaître les risques inhérents à cette activité, de respecter vos capacités et de disposer des équipements appropriés. Vous préparer adéquatement constitue le premier pas vers la pratique agréable et sécuritaire de vos activités.  
**Pour plus d'information, consulter notre site Web à [sepaq.com/securite](http://sepaq.com/securite)**

Malgré tout le soin apporté par la Sépaq à la préparation de cette carte, celle-ci ne peut garantir l'exactitude des informations qui y sont présentées. L'utilisateur dégage la Sépaq de toute responsabilité quant à l'utilisation de ces informations. Il est aussi à noter que les limites représentées sur cette carte n'ont aucune valeur légale. Pour toute interprétation, se référer à la description technique officielle. Les limites ainsi que toutes autres informations peuvent être modifiées sans préavis.

Cette carte intègre des informations géographiques de sources gouvernementales. Pour des besoins de représentations, certaines données ont subi des transformations et des adaptations qui ont pu modifier la donnée originale.

**Données originales utilisées**  
 Banque de données Sépaq 2023  
 Cartes topographiques à l'échelle de 1/20 000 1980-1990

**Source des données utilisées**  
 Ministère des Ressources naturelles et des Forêts  
 © Gouvernement du Québec  
 2023-05

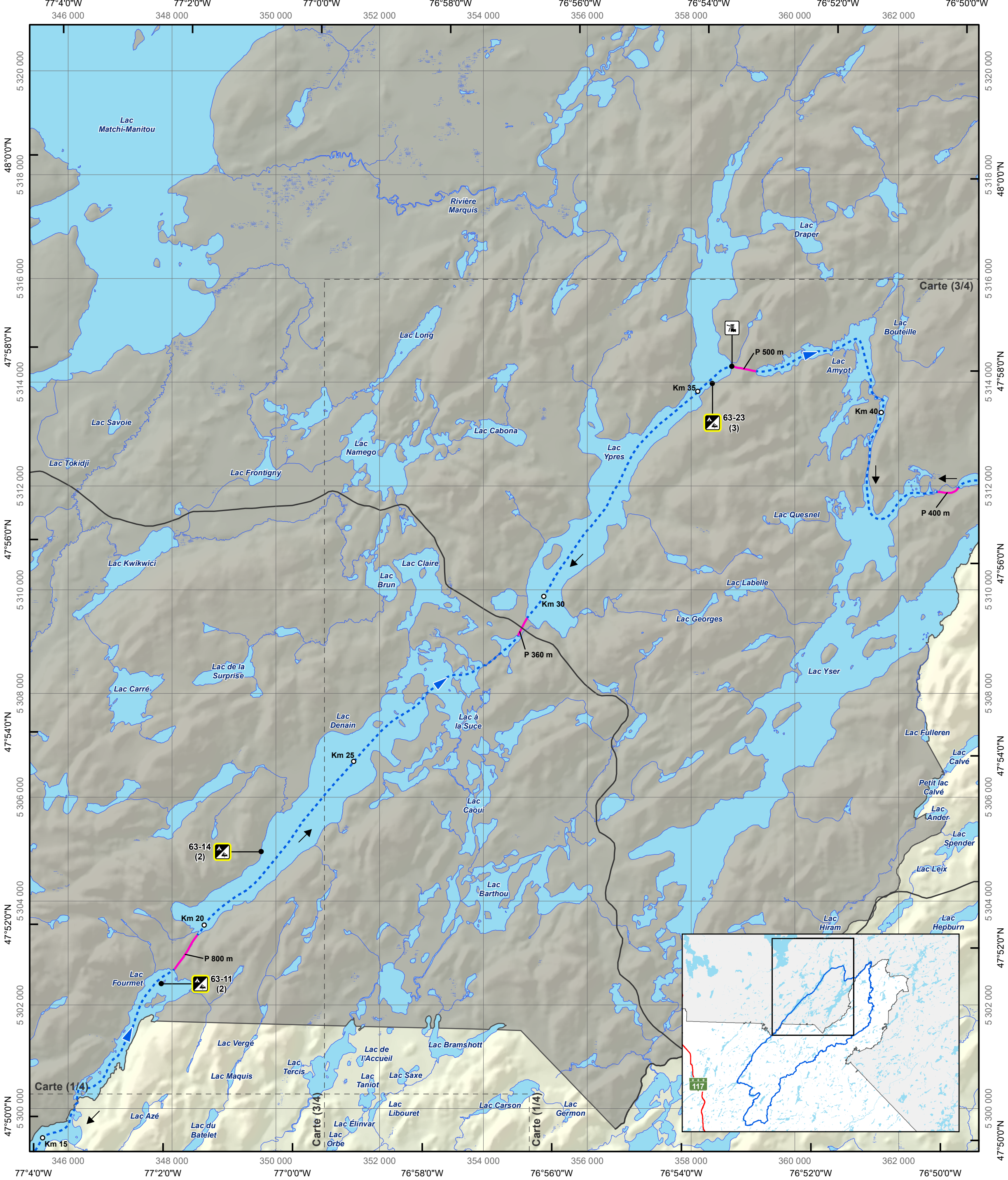

# Réserve faunique La Vérendrye

**Parcours de canot-camping**  
**Grande boucle**  
**Chochocouane No.63 (2/4)**  
Longueur du parcours: 138 Km

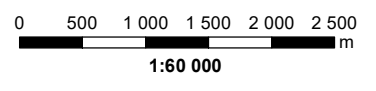

Projection universelle transverse de Mercator (UTM)  
Système de référence nord-américain de 1983 (NAD 83)  
Quadrillage universel transverse de Mercator de 2 000 mètres  
Zone 18

L'échelle numérique est valide seulement lors de l'impression du document à 100%

- Point kilométrique
- Quai
- Cours d'eau
- Parcours de canot
- Route tertiaire
- Sens du courant
- Sens du parcours
- Sentier de portage
- Cours d'eau, lac
- Milieu humide
- Site de canot-camping**
- 10-87  
(2) Numéro du site  
Nombre d'emplacement
- Site de groupe avec réservation
- Site fixe avec réservation
- Site régulier

**EN NATURE, MA SÉCURITÉ, C'EST MA RESPONSABILITÉ**

**Les activités en plein air peuvent comporter certains risques.**  
Vous devez vous assurer de posséder les compétences et les habiletés requises pour la pratique de l'activité choisie. Il est important de connaître les risques inhérents à cette activité, de respecter vos capacités et de disposer des équipements appropriés. Vous préparer adéquatement constitue le premier pas vers la pratique agréable et sécuritaire de vos activités.  
**Pour plus d'information, consulter notre site Web à [sepaq.com/securite](http://sepaq.com/securite)**

Malgré tout le soin apporté par la Sépaq à la préparation de cette carte, celle-ci ne peut garantir l'exactitude des informations qui y sont présentées. L'utilisateur dégage la Sépaq de toute responsabilité quant à l'utilisation de ces informations. Il est aussi à noter que les limites représentées sur cette carte n'ont aucune valeur légale. Pour toute interprétation, se référer à la description technique officielle. Les limites ainsi que toutes autres informations peuvent être modifiées sans préavis.

Cette carte intègre des informations géographiques de sources gouvernementales. Pour des besoins de représentations, certaines données ont subi des transformations et des adaptations qui ont pu modifier la donnée originale.

**Données originales utilisées**  
Banque de données Sépaq 2023  
Cartes topographiques à l'échelle de 1/20 000 1980-1990

**Source des données utilisées**  
Ministère des Ressources naturelles et des Forêts  
© Gouvernement du Québec  
2023-05

